

# **Instrukcja obsługi modułu GlobKurier.pl dla programu Subiekt Nexo**

**Zespół GlobKurier.pl**

# SPIS TREŚCI

<b>Opis modułu .....</b>	<b>3</b>
<b>Wdrażanie modułu .....</b>	<b>4</b>
<b>Miejsca nadań przesyłek .....</b>	<b>6</b>
1. Dodawanie.....	6
2. Edycja.....	6
<b>Nadawanie paczek przez moduł Globkurier .....</b>	<b>7</b>
a) Na podstawie dokumentu .....	7
b) Dodawanie przesyłki bez utworzonego dokumentu .....	10
<b>Numer przesyłki .....</b>	<b>12</b>
<b>Anulacja Zamówienia .....</b>	<b>13</b>

## Opis modułu

Opis modułu Moduł wysyłkowy GlobKurier.pl pomoże Ci zautomatyzować dostarczanie przesyłek. Dzięki naszemu modułowi będziesz mógł wysyłać paczki do 80% taniej, niż bezpośrednio z UPS, DPD, DHL. Nasza usługa jest darmowa. Przekonaj się sam jakie to proste!

### Dlaczego warto zainstalować moduł GlobKurier do programu Subiekt Nexo?

- redukcja kosztów wysyłki
- szybka dostawa
- przesyłki międzynarodowe
- COD 3 dni
- zadowoleni klienci

Stworzyliśmy ilustrowany przewodnik ułatwiający korzystanie z naszego modułu. Dzięki niemu dowiesz się krok po kroku jak przeprowadzić integrację.

## Wdrażanie modułu

### Krok 1. Rozwijamy listę zakładek „Konfiguracja”

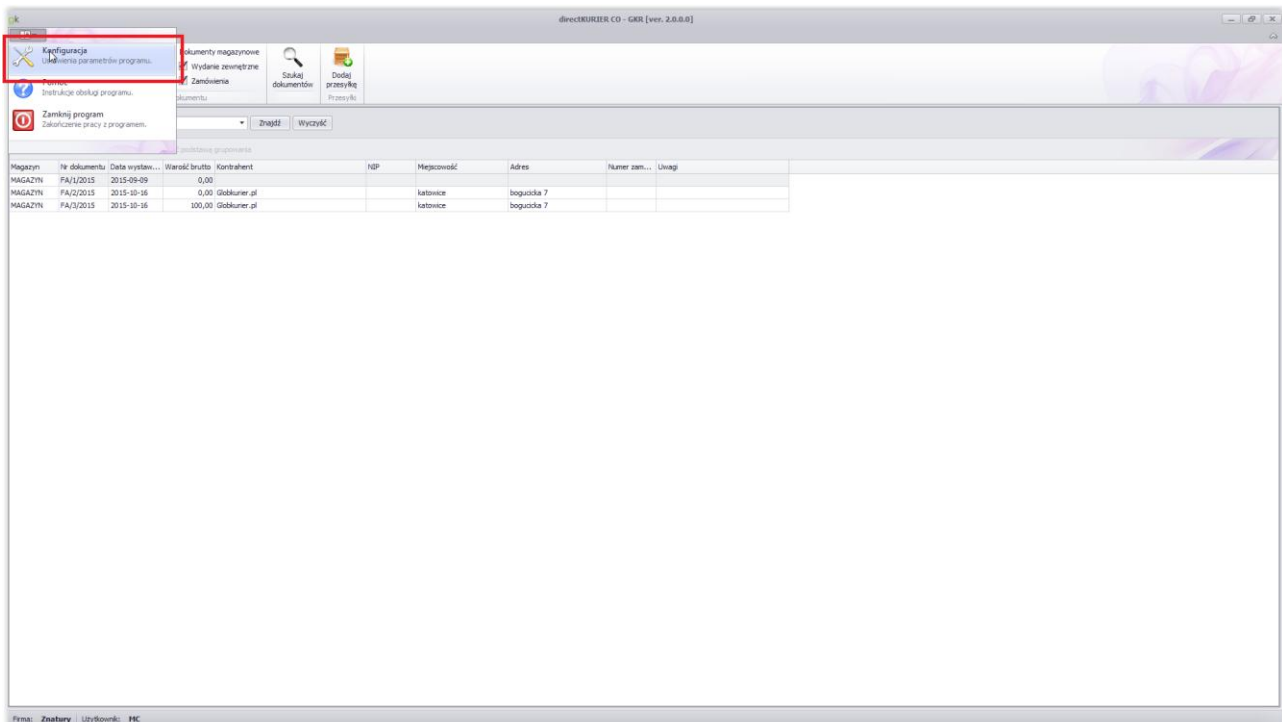

### Krok 2. Konfigurujemy moduł

a) Dostęp – w tym oknie wpisujemy dane do logownia w Globkurier.pl i klucz API

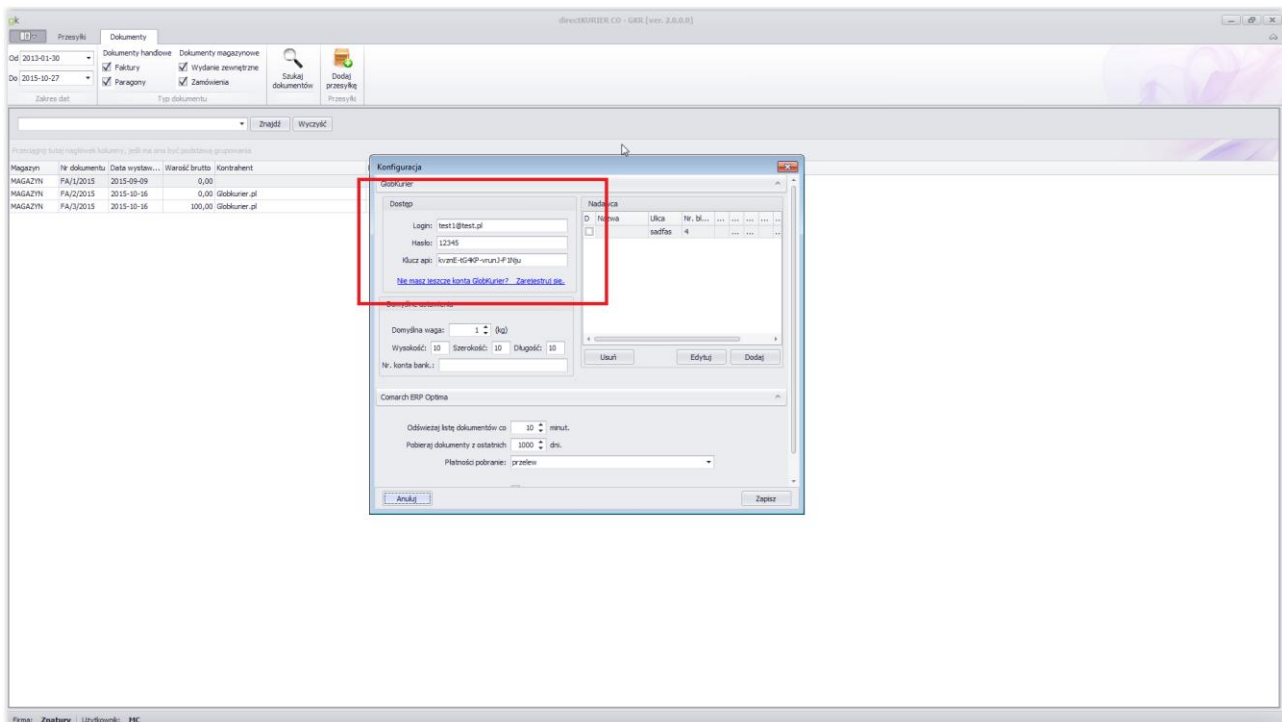

b) Domyślne ustawienia – ustawiamy domyślnie gabaryty paczki i numer konta do zwrotu pobrań

- Dostęp** (Access): Fields for 'Login' (test1@test.pl), 'Hasło' (12345), and 'Klucz api' (lvzrE-G54P-vrux7F-Jlgu).
- Domyślne ustawienia** (Default settings): Fields for 'Domyślna waga' (1 kg), 'Wysokość' (10), 'Szerokość' (10), 'Długość' (10), and 'Nr. konta banku'.
- Nadawca** (Sender): A table with columns 'Nazwa', 'Ulica', and 'Nr. bi...'. The table contains one row: 'padfus', '4', and '4'.
- Generuj B2B Ekspres** (Generate B2B Express): Fields for 'Odbiór listy dokumentów co' (10 min), 'Pobieraj dokumenty z ostatnich' (1000 dni), and 'Metoda pobierania' (przebieg).

The window has 'Anuluj' (Cancel) and 'Zapisz' (Save) buttons at the bottom.

# Miejsca nadań przesyłek

## 1. Dodawanie

**Krok 1.** W zakładce „Konfiguracja” w bloku Nadawca naciskamy przycisk „Dodaj”

**Krok 2.** Wypełniamy dane miejsca nadania i zaznaczamy czy będzie to adres domyślny nadawania paczek

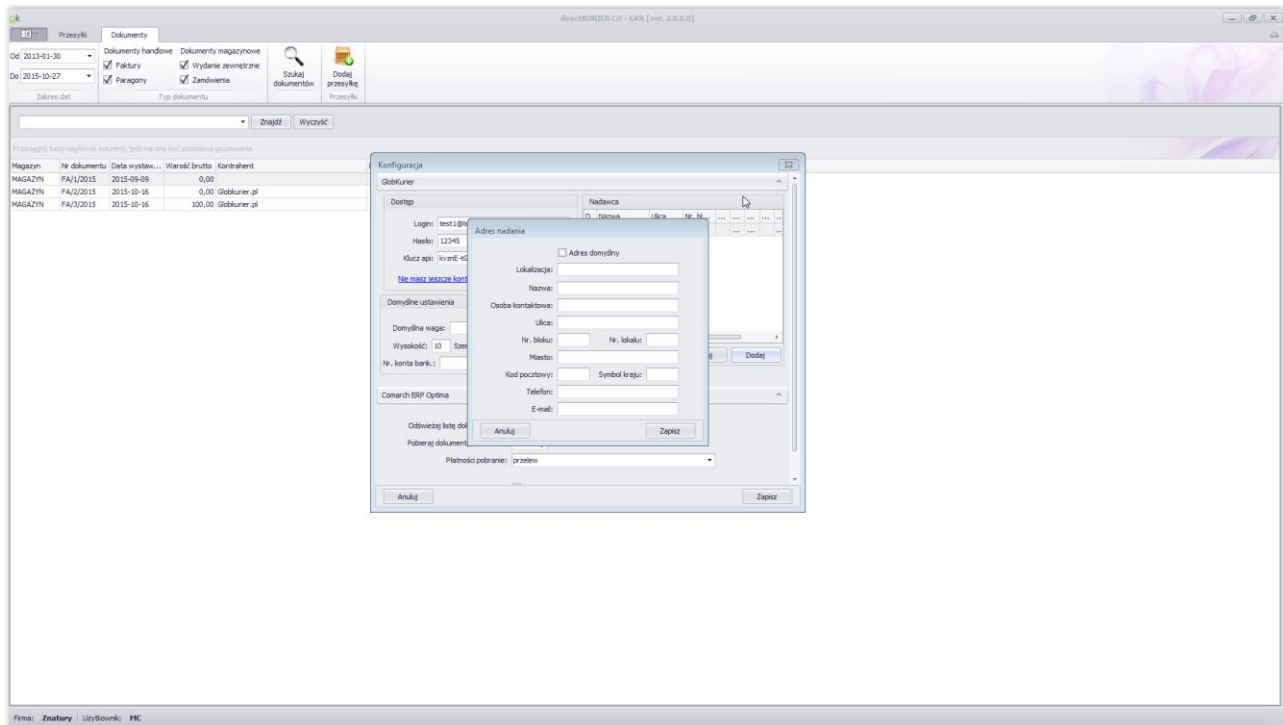

## 2. Edycja

**Krok 1.** Zaznaczamy dany adres i naciskamy „Edytuj”

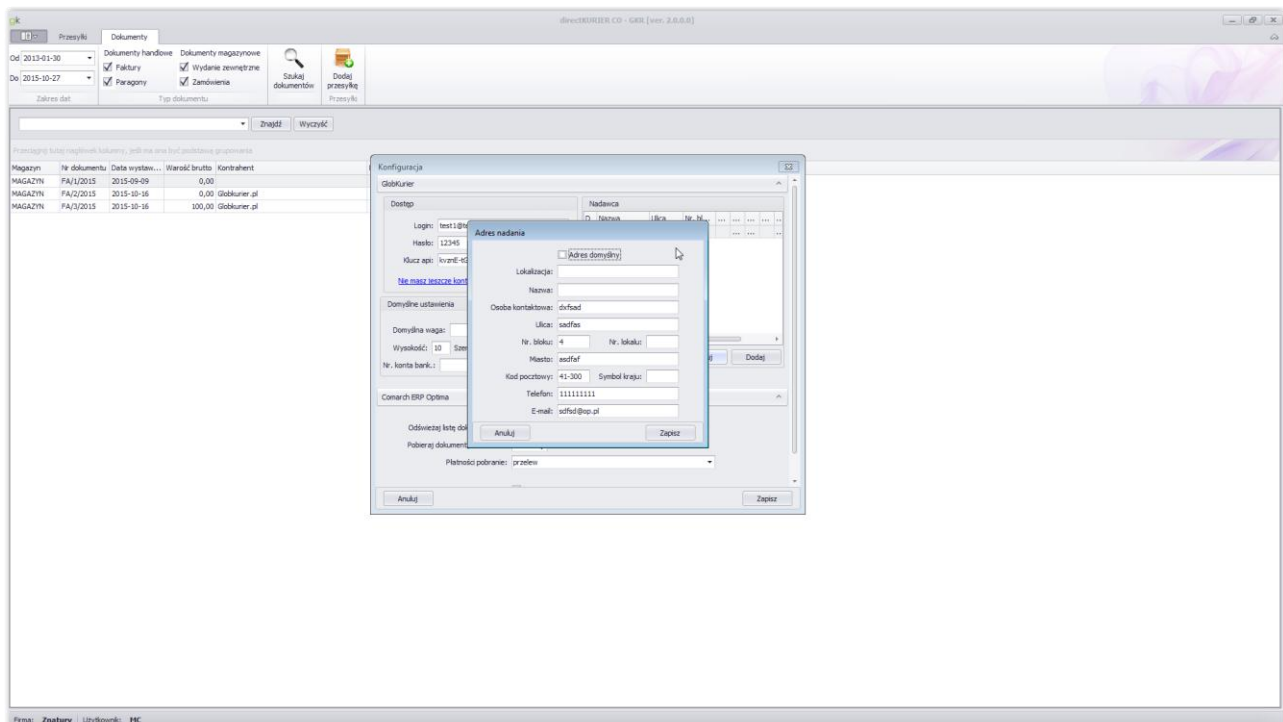

## Nadawanie paczek przez moduł Globkurier

Są dwie metody zamawiania kuriera:

a) Na podstawie dokumentu

**Krok 1.** Wchodzimy na zakładkę Dokumenty i wybieramy dokument na podstawie którego tworzymy przesyłkę i naciskamy „Dodaj Przesyłkę”

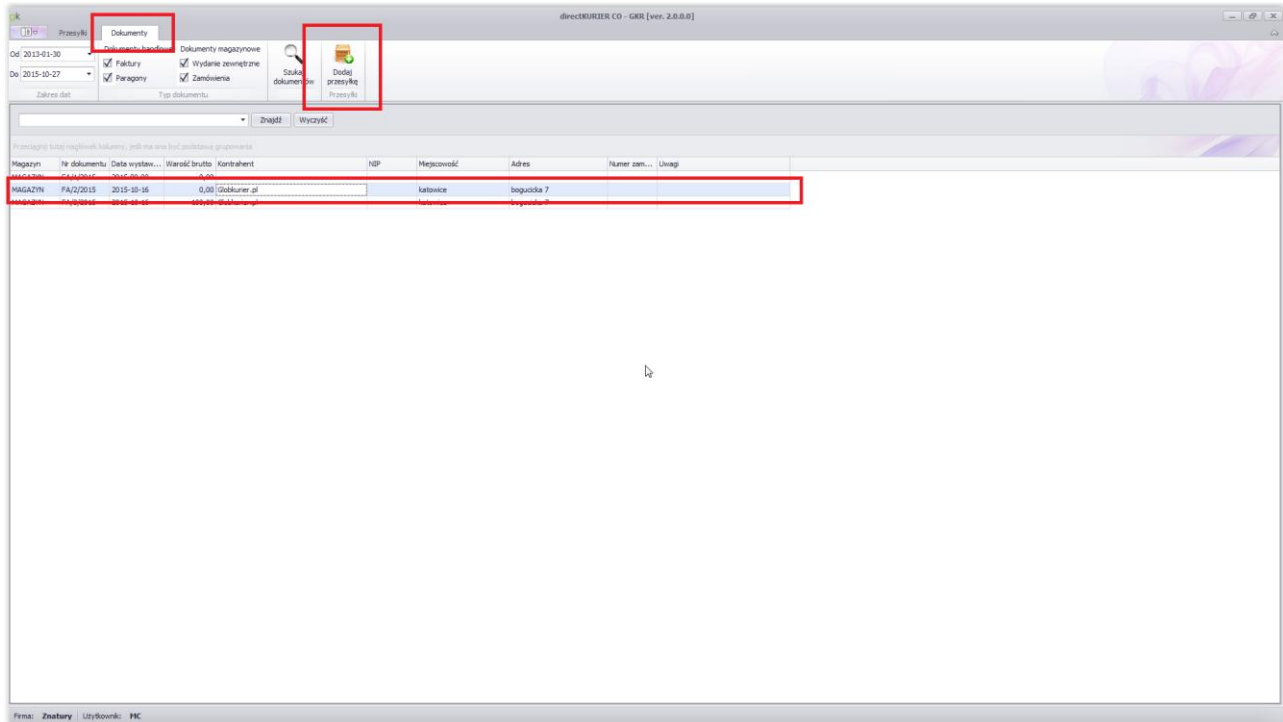

**Krok 2.** Sprawdzamy czy dane w bloku Odbiorca są prawidłowe

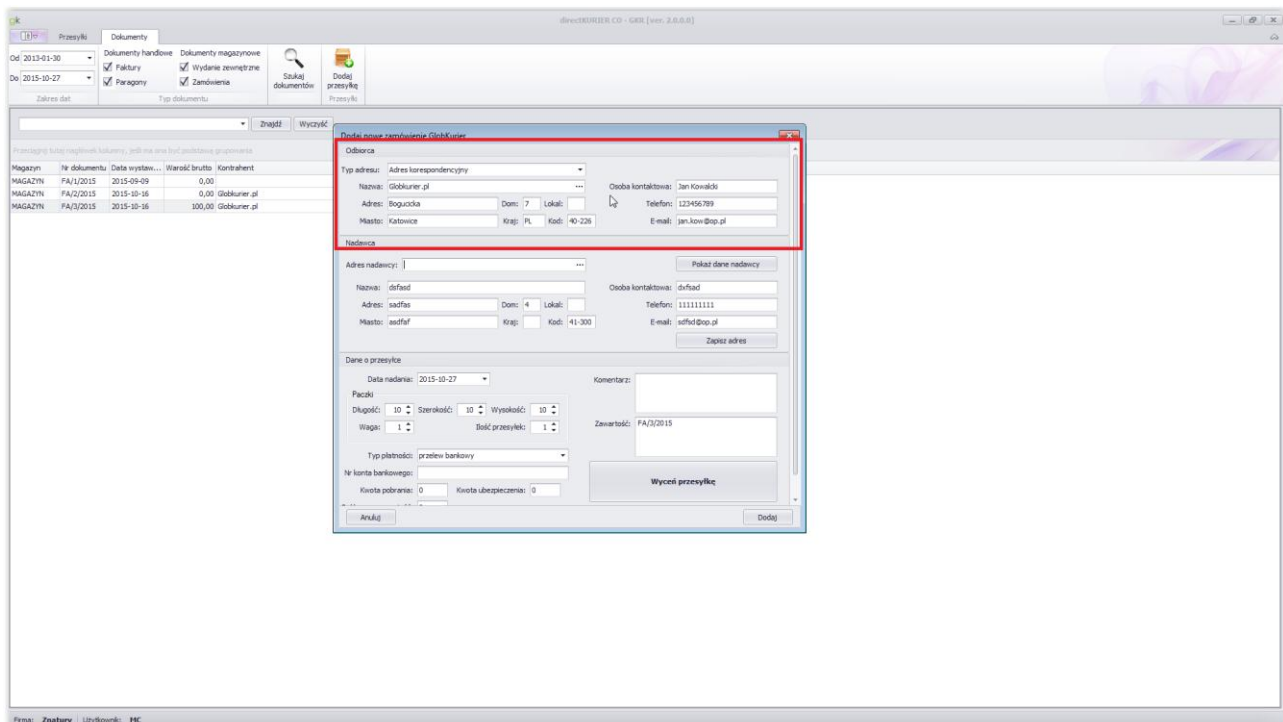

## Instrukcja integracji modułu kurierskiego GlobKurier.pl dla platformy Subiekt Nexo

### Krok 3. Wybieramy miejsce nadania rozwijając listę

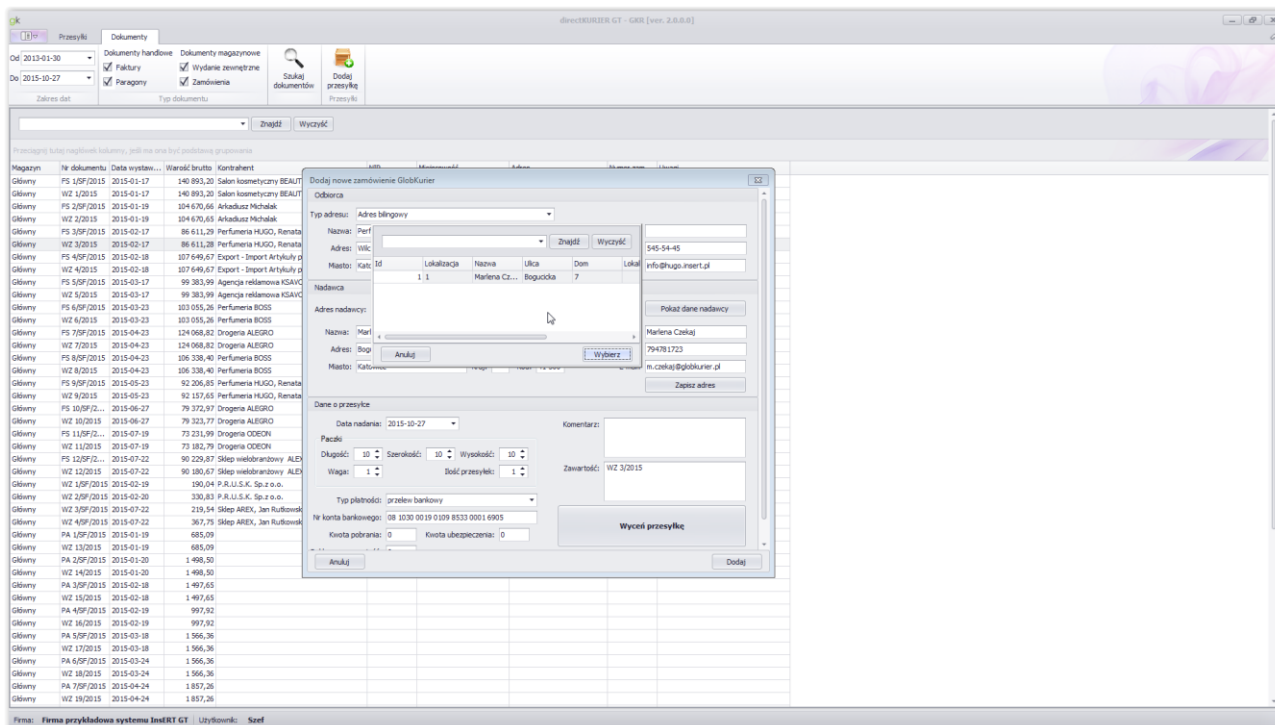

Przesyłki

Przebieganie kolumny nagłówki kolumny, jeśli nie ma być poddawana grupowaniu

Magazyn	Nr dokumentu	Data wystawienia	Wartość brutto	Kontrahent
Główny	PS 1/5F/2015	2015-01-17	140 893,20	Salon kosmetyczny BEAUT
Główny	WZ 1/2015	2015-01-17	140 893,20	Salon kosmetyczny BEAUT
Główny	PS 2/5F/2015	2015-01-19	104 630,66	Arkadiusz Michalek
Główny	WZ 2/2015	2015-01-19	104 630,66	Arkadiusz Michalek
Główny	PS 3/5F/2015	2015-02-17	86 611,29	Perfumena HUGO, Renata
Główny	WZ 3/2015	2015-02-17	86 611,29	Perfumena HUGO, Renata
Główny	PS 4/5F/2015	2015-02-18	107 649,67	Export - Import Artykuły d
Główny	WZ 4/2015	2015-02-18	107 649,67	Export - Import Artykuły d
Główny	PS 5/5F/2015	2015-03-17	99 383,99	Agencja reklamowa K&A&C
Główny	WZ 5/2015	2015-03-17	99 383,99	Agencja reklamowa K&A&C
Główny	PS 6/5F/2015	2015-03-23	103 055,26	Perfumena BOSS
Główny	WZ 6/2015	2015-03-23	103 055,26	Perfumena BOSS
Główny	PS 7/5F/2015	2015-04-23	124 068,82	Drogena ALEBRO
Główny	WZ 7/2015	2015-04-23	124 068,82	Drogena ALEBRO
Główny	PS 8/5F/2015	2015-04-23	106 338,40	Perfumena BOSS
Główny	WZ 8/2015	2015-04-23	106 338,40	Perfumena BOSS
Główny	PS 9/5F/2015	2015-05-23	92 226,85	Perfumena HUGO, Renata
Główny	WZ 9/2015	2015-05-23	92 226,85	Perfumena HUGO, Renata
Główny	PS 10/5F/2015	2015-06-27	79 372,97	Drogena ALEBRO
Główny	WZ 10/2015	2015-06-27	79 372,97	Drogena ALEBRO
Główny	PS 11/5F/2015	2015-07-19	73 231,99	Drogena ODEON
Główny	WZ 11/2015	2015-07-19	73 231,99	Drogena ODEON
Główny	PS 12/5F/2015	2015-07-22	90 229,87	Sklep wielobranżowy ALEB
Główny	WZ 12/2015	2015-07-22	90 229,87	Sklep wielobranżowy ALEB
Główny	WZ 1/5F/2015	2015-02-19	190,04	P.A.U.S.K. Sp. z o.o.
Główny	WZ 2/5F/2015	2015-02-20	330,83	P.A.U.S.K. Sp. z o.o.
Główny	WZ 3/5F/2015	2015-02-22	225,54	Sklep ALEX, Jan Rutkowski
Główny	WZ 4/5F/2015	2015-02-22	367,75	Sklep ALEX, Jan Rutkowski
Główny	PA 1/5F/2015	2015-01-19	685,09	
Główny	WZ 1/2015	2015-01-19	685,09	
Główny	PA 2/5F/2015	2015-01-20	1 496,50	
Główny	WZ 14/2015	2015-01-20	1 496,50	
Główny	PA 3/5F/2015	2015-02-18	1 497,65	
Główny	WZ 15/2015	2015-02-18	1 497,65	
Główny	PA 4/5F/2015	2015-02-19	997,92	
Główny	WZ 16/2015	2015-02-19	997,92	
Główny	PA 5/5F/2015	2015-03-18	1 566,36	
Główny	WZ 17/2015	2015-03-18	1 566,36	
Główny	PA 6/5F/2015	2015-03-24	1 566,36	
Główny	WZ 18/2015	2015-03-24	1 566,36	
Główny	PA 7/5F/2015	2015-04-24	1 857,26	
Główny	WZ 19/2015	2015-04-24	1 857,26	

Firma: Firma przykładowa systemu InEKT GT | Użytkownik: Szel

### Krok 4. Wypełniamy dane przesyłki i naciskamy „Wyceń przesyłkę”

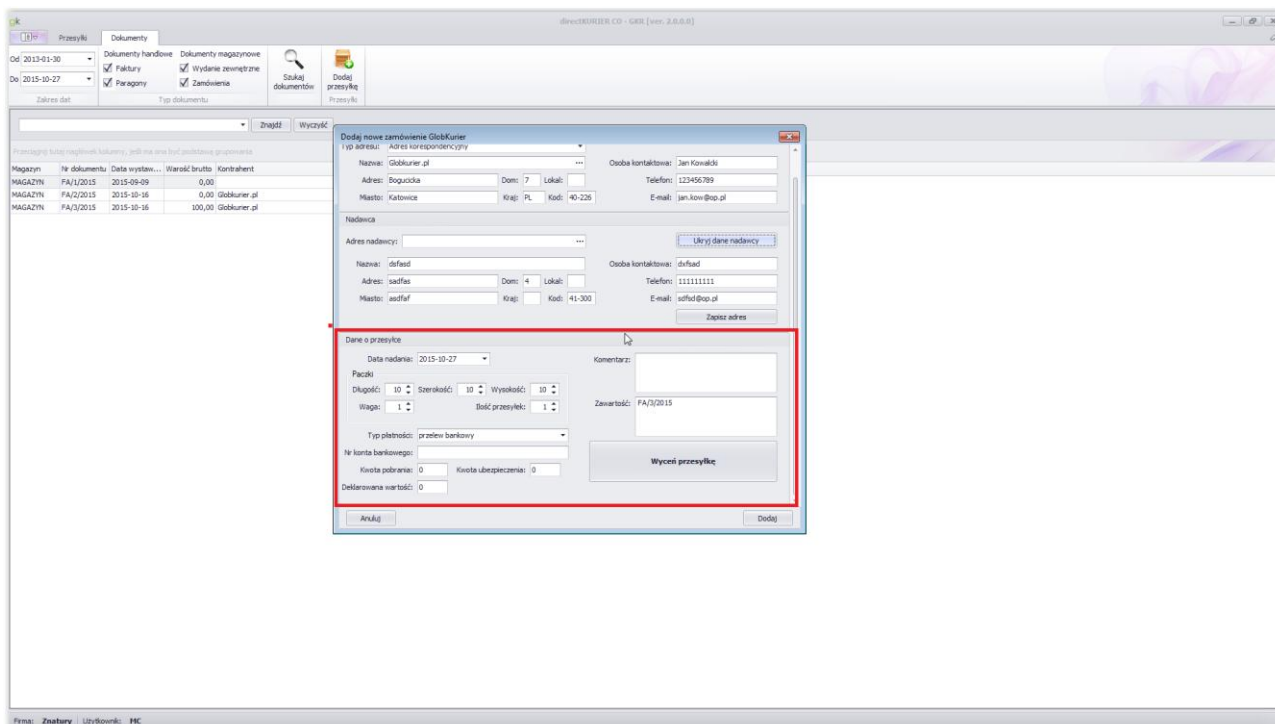

Przesyłki

Przebieganie kolumny nagłówki kolumny, jeśli nie ma być poddawana grupowaniu

Magazyn	Nr dokumentu	Data wystawienia	Wartość brutto	Kontrahent
MAGAZYN	FA/1/2015	2015-09-09	0,00	
MAGAZYN	FA/2/2015	2015-10-16	0,00	GlobKurier.pl
MAGAZYN	FA/3/2015	2015-10-16	100,00	GlobKurier.pl

Firma: Zestawy | Użytkownik: PK

# Instrukcja integracji modułu kurierskiego GlobKurier.pl dla platformy Subiekt Nexo

## Krok 5. Z rozwijanej listy wybieramy metodę transportu

## Krok 6. Wybieramy usługi dodatkowe i naciskamy dalej

## Instrukcja integracji modułu kurierskiego GlobKurier.pl dla platformy Subiekt Nexo

### Krok 7. Przesyłka zostaje złożona, a w kolumnie numer Zamówienia pojawia się GK przy tym dokumencie

Magazyn	Nr dokumentu	Data wystawienia	Wartość brutto	Kontrahent	NIP	Miejscowość	Adres	Numer zam.	Uwagi
Główny	PS 1/5F/2015	2015-01-17	140 893,20	Salon kosmetyczny BEAUTY	954-877-12...	Pruszków	Witosa 45	GK1509176...	
Główny	WZ 1/2015	2015-01-17	140 893,20	Salon kosmetyczny BEAUTY	954-877-12...	Pruszków	Witosa 45		
Główny	PS 2/5F/2015	2015-01-19	304 670,66	Archiwizacja Michał	894-754-45...	Nowa Ruda	Upowa 2/2		
Główny	WZ 2/2015	2015-01-19	304 670,65	Archiwizacja Michał	894-754-45...	Nowa Ruda	Upowa 2/2		
Główny	PS 3/5F/2015	2015-02-17	86 611,29	Perfumerya HUGO, Renata Kowalska	846-75-35...	Katowice	Wilcza 13/42	GK1510272...	
Główny	WZ 3/2015	2015-02-17	86 611,28	Perfumerya HUGO, Renata Kowalska	846-75-35...	Katowice	Wilcza 13/42		
Główny	PS 4/5F/2015	2015-02-18	107 749,67	Export - Import Artykułów przemysłowych	887-740-77...	Kozłowo	Podjadłowa 45	GK1510215...	
Główny	WZ 4/2015	2015-02-18	107 749,67	Export - Import Artykułów przemysłowych	887-740-77...	Kozłowo	Podjadłowa 45	GK1510267...	
Główny	PS 5/5F/2015	2015-03-17	99 383,99	Agencja reklamowa KSAVON	847-88-99...	Koszalin	Piętna 44/2	GK1510269...	
Główny	WZ 5/2015	2015-03-17	99 383,99	Agencja reklamowa KSAVON	847-88-99...	Koszalin	Piętna 44/2		
Główny	PS 6/5F/2015	2015-03-23	103 055,26	Perfumerya BOSS	811-24-62...	Bełkino Bała	Szczepłowa 137	GK1510263...	
Główny	WZ 6/2015	2015-03-23	103 055,26	Perfumerya BOSS	811-24-62...	Bełkino Bała	Szczepłowa 137		
Główny	PS 7/5F/2015	2015-04-23	124 068,82	Drogeria ALEGRO	898-42-42...	Głogów	Cicha 15/5		
Główny	WZ 7/2015	2015-04-23	124 068,82	Drogeria ALEGRO	898-42-42...	Głogów	Cicha 15/5		
Główny	PS 8/5F/2015	2015-04-23	106 338,40	Perfumerya BOSS	811-24-62...	Bełkino Bała	Szczepłowa 137	GK1509153...	
Główny	WZ 8/2015	2015-04-23	106 338,40	Perfumerya BOSS	811-24-62...	Bełkino Bała	Szczepłowa 137		
Główny	PS 9/5F/2015	2015-05-23	92 206,85	Perfumerya HUGO, Renata Kowalska	846-75-35...	Katowice	Wilcza 13/42		
Główny	WZ 9/2015	2015-05-23	92 157,65	Perfumerya HUGO, Renata Kowalska	846-75-35...	Katowice	Wilcza 13/42		
Główny	PS 10/5F/2015	2015-06-27	79 372,97	Drogeria ALEGRO	898-42-42...	Głogów	Cicha 15/5		
Główny	WZ 10/2015	2015-06-27	79 372,97	Drogeria ALEGRO	898-42-42...	Głogów	Cicha 15/5		
Główny	PS 11/5F/2015	2015-07-19	73 223,99	Drogeria ODEON	884-54-52...	Koszalin	Bałtycka 13/8		
Główny	WZ 11/2015	2015-07-19	73 182,79	Drogeria ODEON	884-54-52...	Koszalin	Bałtycka 13/8		
Główny	PS 12/5F/2015	2015-07-22	90 229,87	Sklep wielobranżowy ALEX	897-56-85...	Konin	Szpitalna 41a		
Główny	WZ 12/2015	2015-07-22	90 180,67	Sklep wielobranżowy ALEX	897-56-85...	Konin	Szpitalna 41a		
Główny	PS 13/5F/2015	2015-02-19	190,04	P.A.U.S.K. Sp. z o.o.	852-56-52...	Wrocław	Wiktoria 74		
Główny	WZ 13/2015	2015-02-19	330,83	P.A.U.S.K. Sp. z o.o.	852-56-52...	Wrocław	Wiktoria 74		
Główny	PS 14/5F/2015	2015-07-22	219,54	Sklep ALEX, Jan Rutkowski	842-43-63...	Kalisz	Borczyńska 63/13		
Główny	WZ 14/2015	2015-07-22	219,54	Sklep ALEX, Jan Rutkowski	842-43-63...	Kalisz	Borczyńska 63/13		
Główny	PS 15/5F/2015	2015-01-19	685,09						
Główny	WZ 15/2015	2015-01-19	685,09						
Główny	PS 16/5F/2015	2015-01-20	1 498,50						
Główny	WZ 16/2015	2015-01-20	1 498,50						
Główny	PS 17/5F/2015	2015-02-18	1 497,65						
Główny	WZ 17/2015	2015-02-18	1 497,65						
Główny	PS 18/5F/2015	2015-03-18	1 566,36						
Główny	WZ 18/2015	2015-03-18	1 566,36						
Główny	PS 19/5F/2015	2015-03-24	1 566,36						
Główny	WZ 19/2015	2015-03-24	1 566,36						
Główny	PS 20/5F/2015	2015-04-24	1 857,26						
Główny	WZ 20/2015	2015-04-24	1 857,26						

#### b) Dodawanie przesyłki bez utworzonego dokumentu

### Krok 1. Otwieramy zakładkę przesyłki i naciskamy „Dodaj przesyłkę”

Numer zam.	Data	Nazwa	Kurier	Kod	Miejscowość	Adres	Bzdł paczek	Kraj	Telefon	Uwagi	Waga	Pobranie
GK1510272...	2015-10-27	Perfumerya...	K-EX	41-300	Katowice	Wilcza 13/...	1	PL	545-54-45			1,00

## Instrukcja integracji modułu kurierskiego GlobKurier.pl dla platformy Subiekt Nexo

**Krok 2.** Pojawia się panel tak jak w poprzednim wariantcie, z różniącą iż tym razem musimy ręcznie wypisać miejsce doręczenia, bądź wybrać z listy zapisanych odbiorców

Przesyłki Dokumenty

Data od: 2015-10-27  
Data do: 2015-10-27  
Szukaj przesyłek

Przesyłki

Przebieganie historii przesyłek, jeśli ma ona być podobną grupowania

Numer zam...	Data	Nazwa	Kurier	Kod	Miejscowość	Adres	Ilość
GR1510272...	2015-10-27	Perfumier...	K-EX	41-300	Katowice	Wilcza 136...	1,00

**Dodaj nowe zamówienie GlobKurier**

Odbiorca

Typ adresu:

Nazwa:  Osoba kontaktowa:

Adres:  Dopis:  Lokali:  Telefon:

Miasto:  Kraj:  PL:  Kod:  E-mail:

Nadawca

Adres nadawcy:  Osoba kontaktowa:

Nazwa:  Osoba kontaktowa:

Adres:  Dopis:  Lokali:  Telefon:

Miasto:  Kraj:  PL:  Kod:  E-mail:

Dane o przesyłce

Data nadania: 2015-10-27

Paczki:  Długość:  Szerokość:  Wysokość:  Waga:  Ilość przesyłki:  Zawartość:

Typ płatności: przelew bankowy

Nr konta bankowego: 08 1030 0019 0109 8533 0001 6905

Kwota pobrania:  Kwota ubezpieczenia:

Wyceni przesyłkę

Anuluj Dodaj

Firma: Firma przykładowa systemu InSERT GT Użytkownik: Szeł

**Krok 3.** Następnie przechodzimy przez punkt 3,4,5,6 z poprzedniego wariantu

**Krok 4.** Pojawia się nowe zlecenie

Przesyłki Dokumenty

Data od: 2015-10-27  
Data do: 2015-10-27  
Szukaj przesyłek

Przesyłki

Przebieganie historii przesyłek, jeśli ma ona być podobną grupowania

Numer zam...	Data	Nazwa	Kurier	Kod	Miejscowość	Adres	Ilość paczek	Kraj	Telefon	Uwagi	Waga	Pobranie
GR1510272...	2015-10-27	Perfumier...	K-EX	41-300	Katowice	Wilcza 136...	1	PL	545-54-45			1,00

Firma: Firma przykładowa systemu InSERT GT Użytkownik: Szeł

# Numer przesyłki

Dostępny jest w zakładce:

## a) Przesyłki

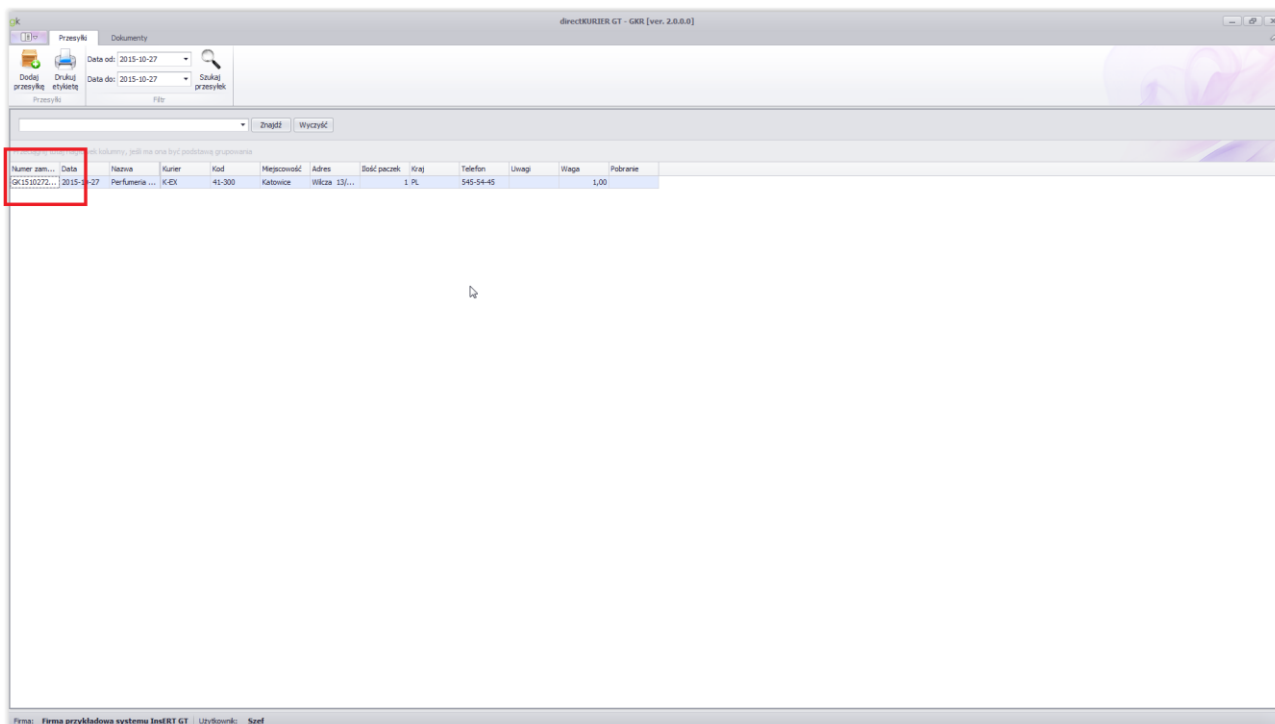

## b) Dokumenty

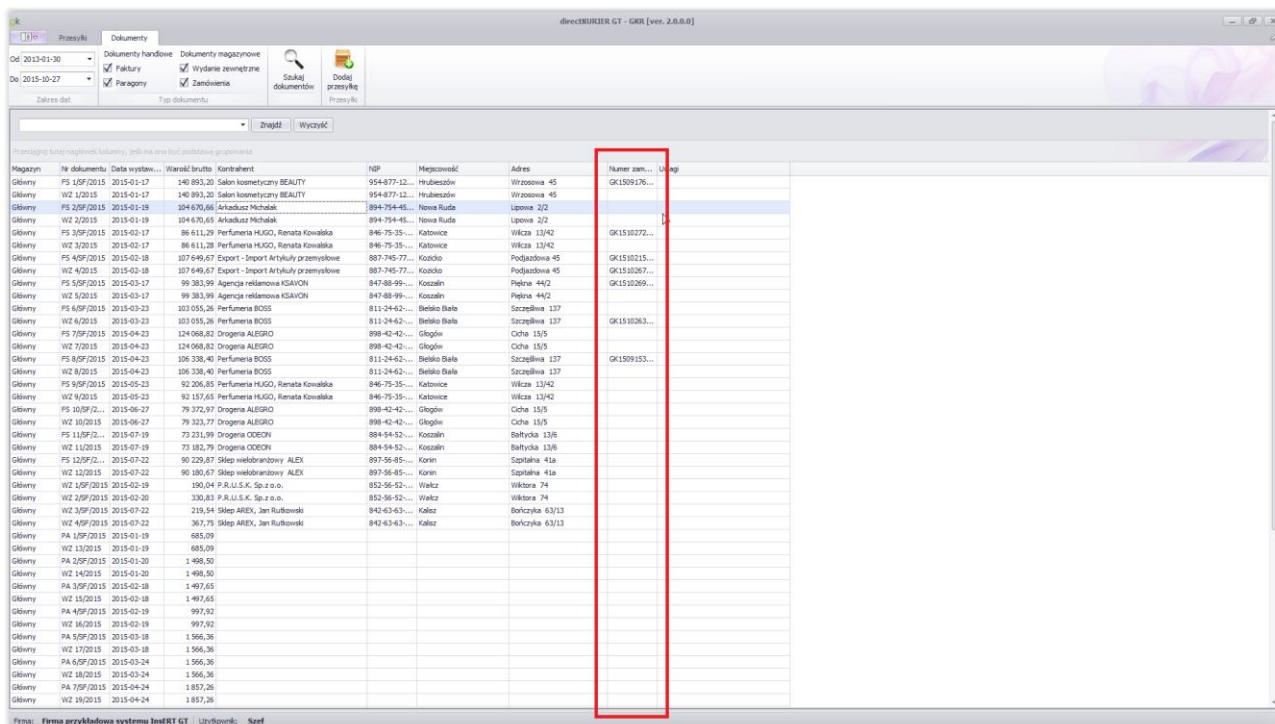

## Anulacja Zamówienia

Aby anulować zamówienie, należy przesłać numer GK... przesyłki (patrz „Numer przesyłki”), na adres kontakt@globkurier.pl z prośbą o anulację

**Masz pytania?**

**Coś jest dla Ciebie niejasne?**

**Skontaktuj się z nami.**

**Pomożemy!**

m.czekaj@globkurier.pl / Tel: +48 794 781 723

p.batog@globkurier.pl / Tel: +48 223 001 621

kontakt@globkurier.pl / Tel: +48 530 605 545