

# **Instrukcja obsługi modułu GlobKurier.pl dla programu Subiekt GT**

**Zespół GlobKurier.pl**

# SPIS TREŚCI

<b>Opis modułu .....</b>	<b>3</b>
<b>Wdrażanie modułu .....</b>	<b>4</b>
<b>Miejsca nadań przesyłek .....</b>	<b>6</b>
1. Dodawanie.....	6
2. Edycja.....	6
<b>Nadawanie paczek przez moduł Globkurier .....</b>	<b>7</b>
a) Na podstawie dokumentu .....	7
b) Dodawanie przesyłki bez utworzonego dokumentu .....	10
<b>Numer przesyłki .....</b>	<b>12</b>
<b>Anulacja Zamówienia .....</b>	<b>13</b>

## Opis modułu

Opis modułu Moduł wysyłkowy GlobKurier.pl pomoże Ci zautomatyzować dostarczanie przesyłek. Dzięki naszemu modułowi będziesz mógł wysyłać paczki do 80% taniej, niż bezpośrednio z UPS, DPD, DHL. Nasza usługa jest darmowa. Przekonaj się sam jakie to proste!

### Dlaczego warto zainstalować moduł GlobKurier do programu Subiekt GT?

- redukcja kosztów wysyłki
- szybka dostawa
- przesyłki międzynarodowe
- COD 3 dni
- zadowoleni klienci

Stworzyliśmy ilustrowany przewodnik ułatwiający korzystanie z naszego modułu. Dzięki niemu dowiesz się krok po kroku jak przeprowadzić integrację.

## Wdrażanie modułu

### Krok 1. Rozwijamy listę zakładek „Konfiguracja”

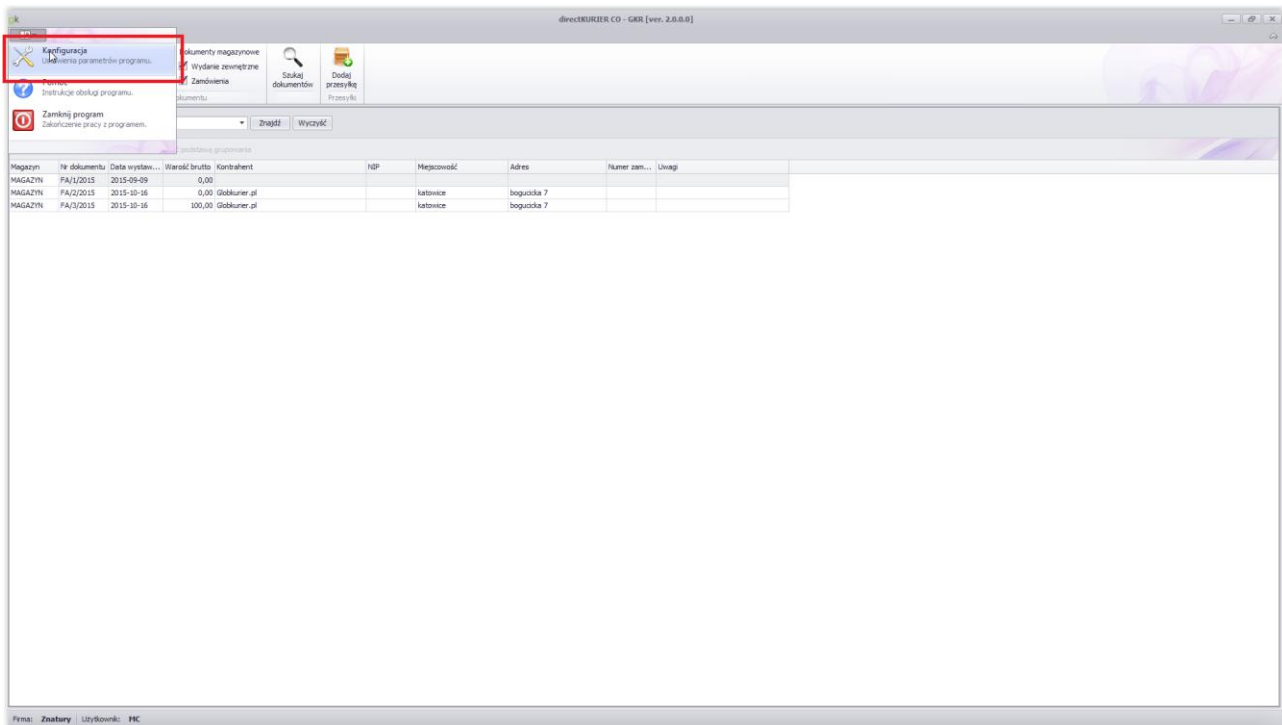

### Krok 2. Konfigurujemy moduł

a) Dostęp – w tym oknie wpisujemy dane do logowania w Globkurier.pl i klucz API

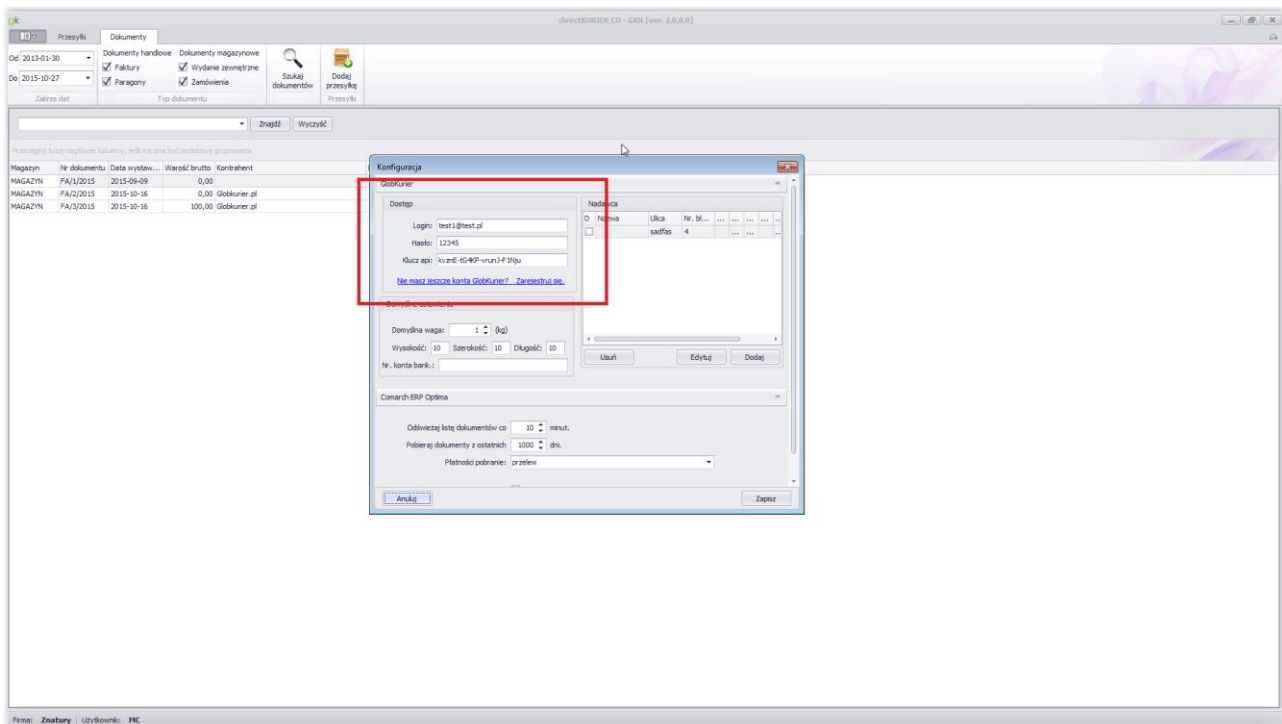

b) Domyślne ustawienia – ustawiamy domyślnie gabaryty paczki i numer konta do zwrotu pobrań

## Instrukcja integracji modułu kurierskiego GlobKurier.pl dla platformy Subiekt GT

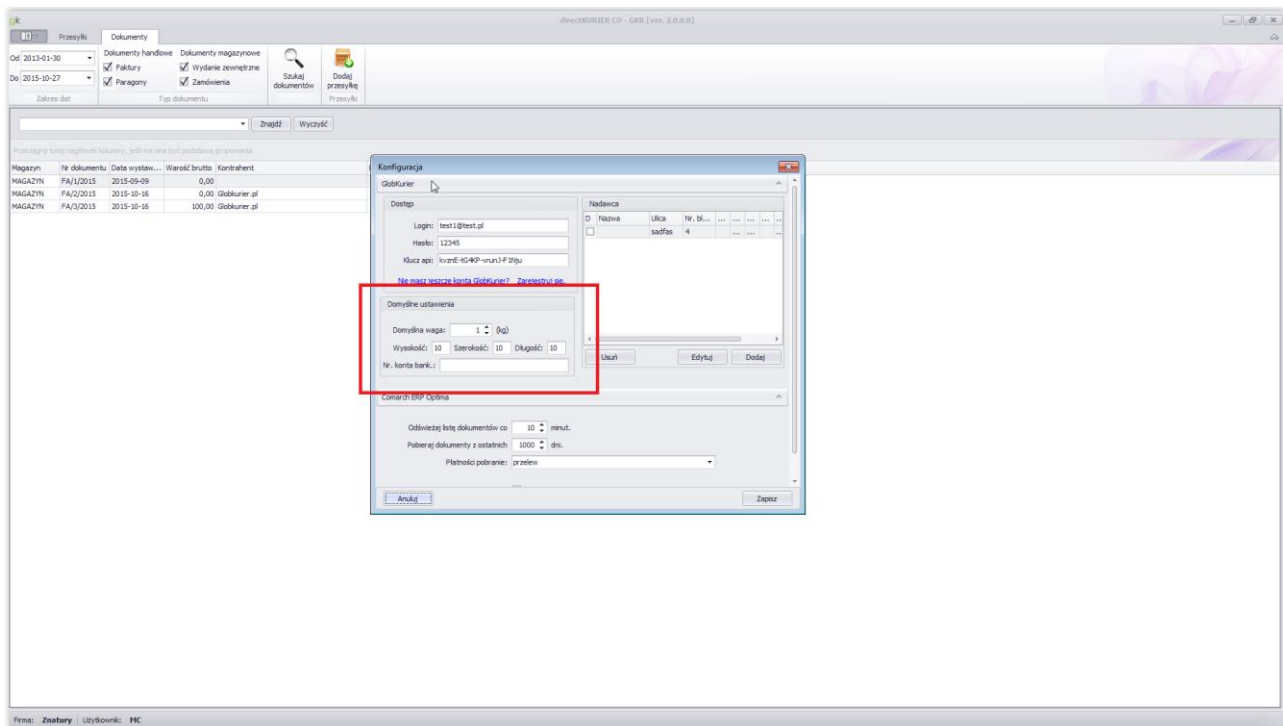

c) Nadawca – w tym miejscu możemy dodawać i edytować

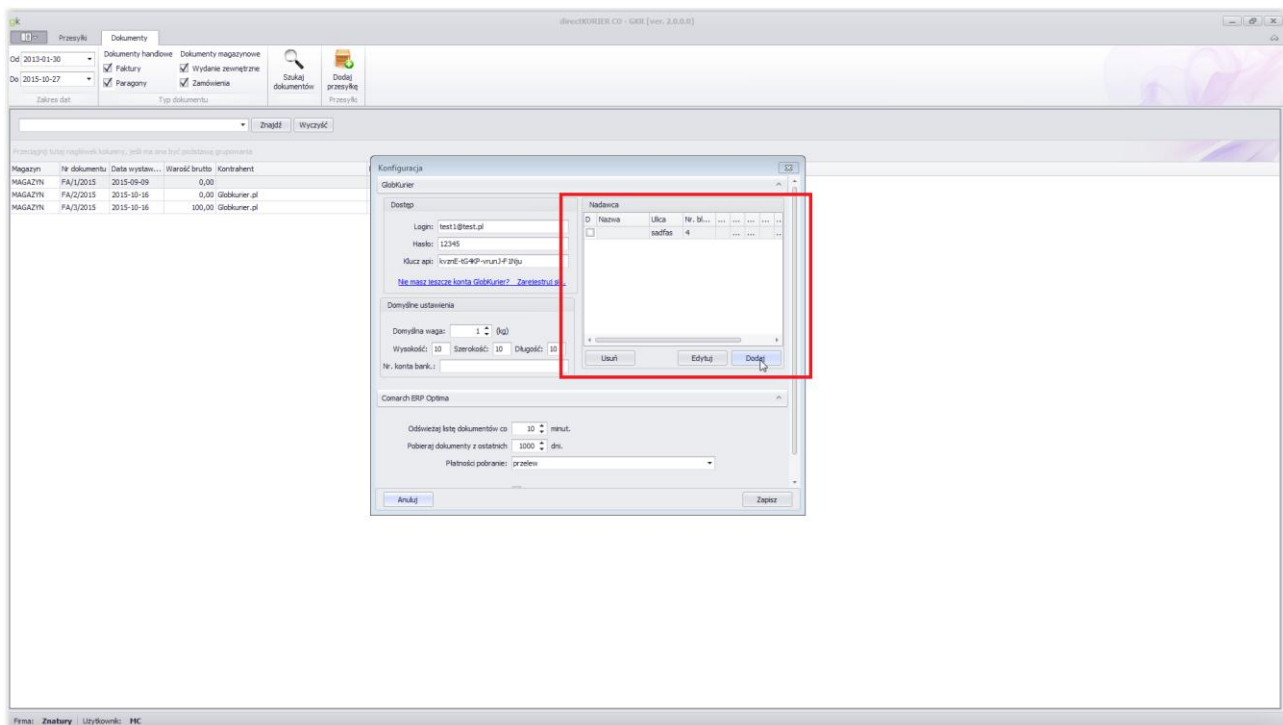

# Miejsca nadań przesyłek

## 1. Dodawanie

**Krok 1.** W zakładce „Konfiguracja” w bloku Nadawca naciskamy przycisk „Dodaj”

**Krok 2.** Wypełniamy dane miejsca nadania i zaznaczamy czy będzie to adres domyślny nadawania paczek

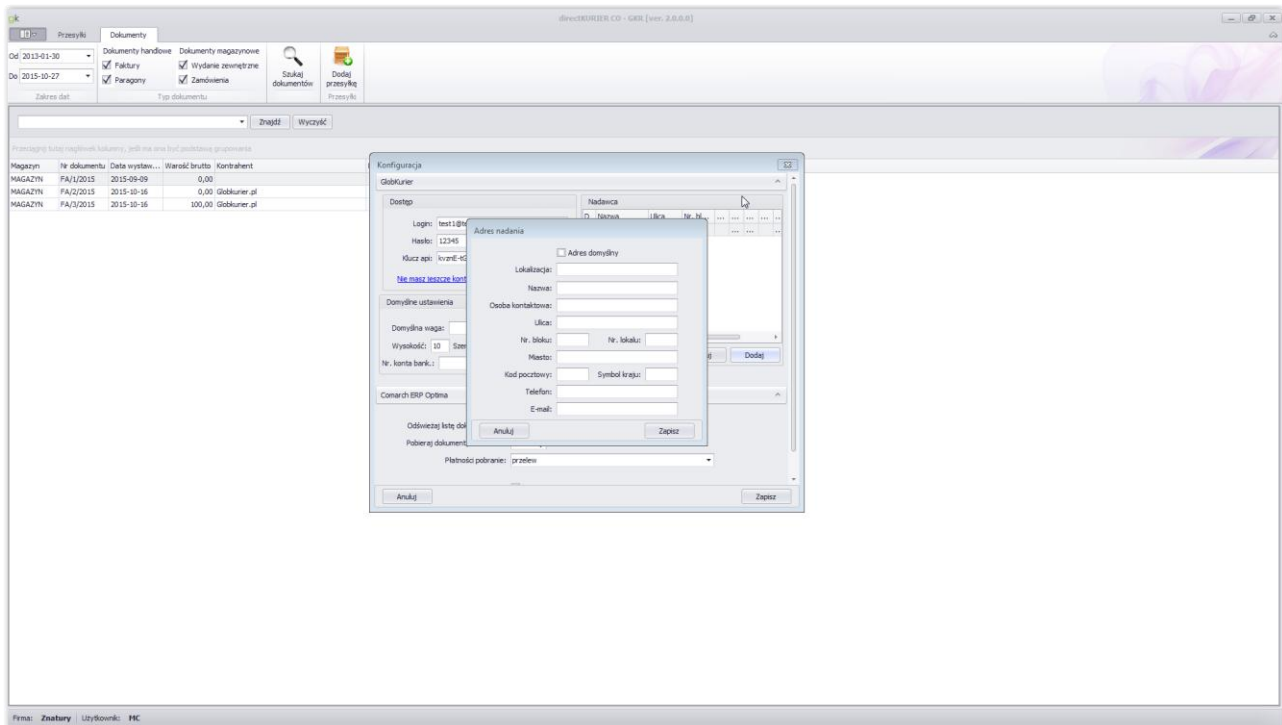

## 2. Edycja

**Krok 1.** Zaznaczamy dany adres i naciskamy „Edytuj”

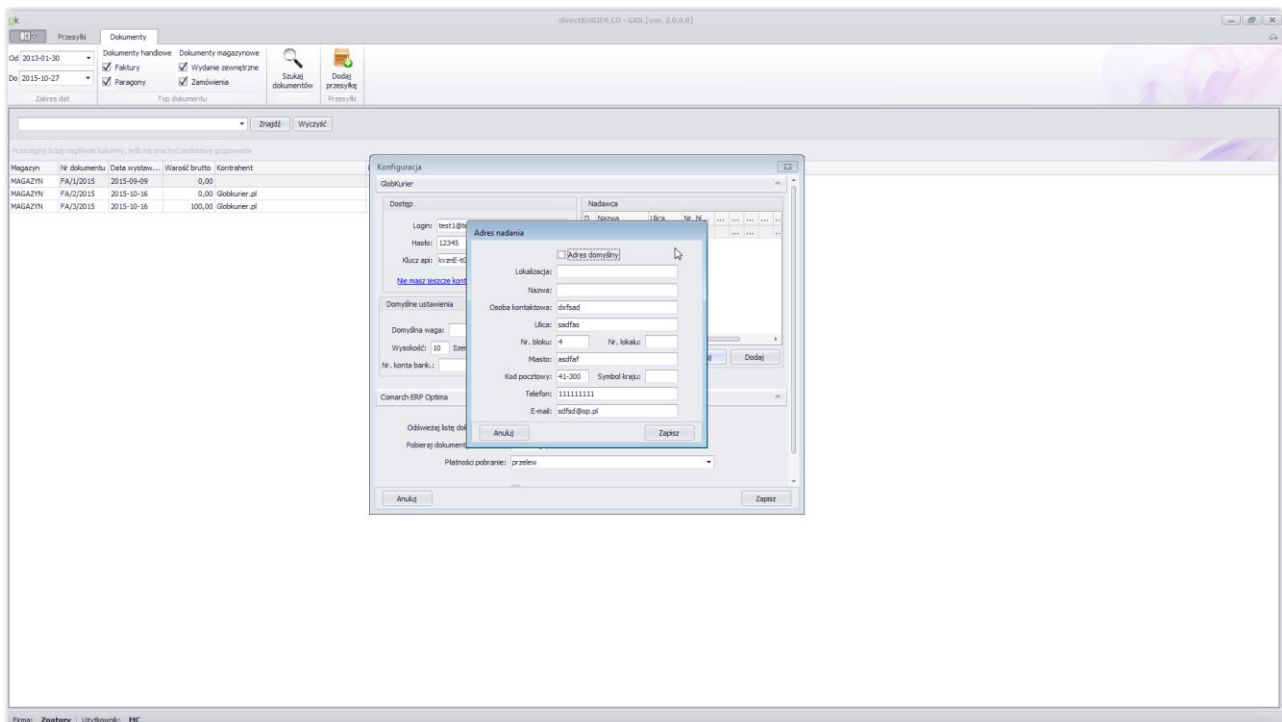

## Nadawanie paczek przez moduł Globkurier

Są dwie metody zamawiania kuriera:

a) Na podstawie dokumentu

**Krok 1.** Wchodzimy na zakładkę Dokumenty i wybieramy dokument na podstawie którego tworzymy przesyłkę i naciskamy „Dodaj Przesyłkę”

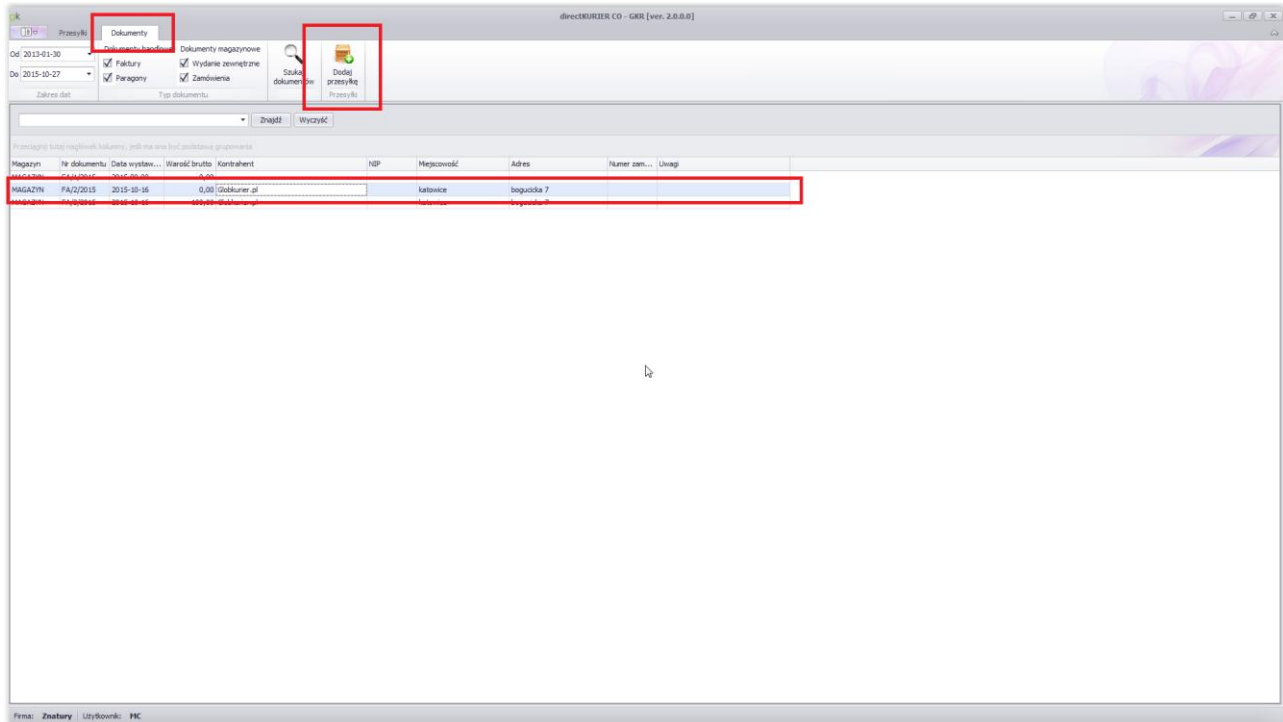

**Krok 2.** Sprawdzamy czy dane w bloku Odbiorca są prawidłowe

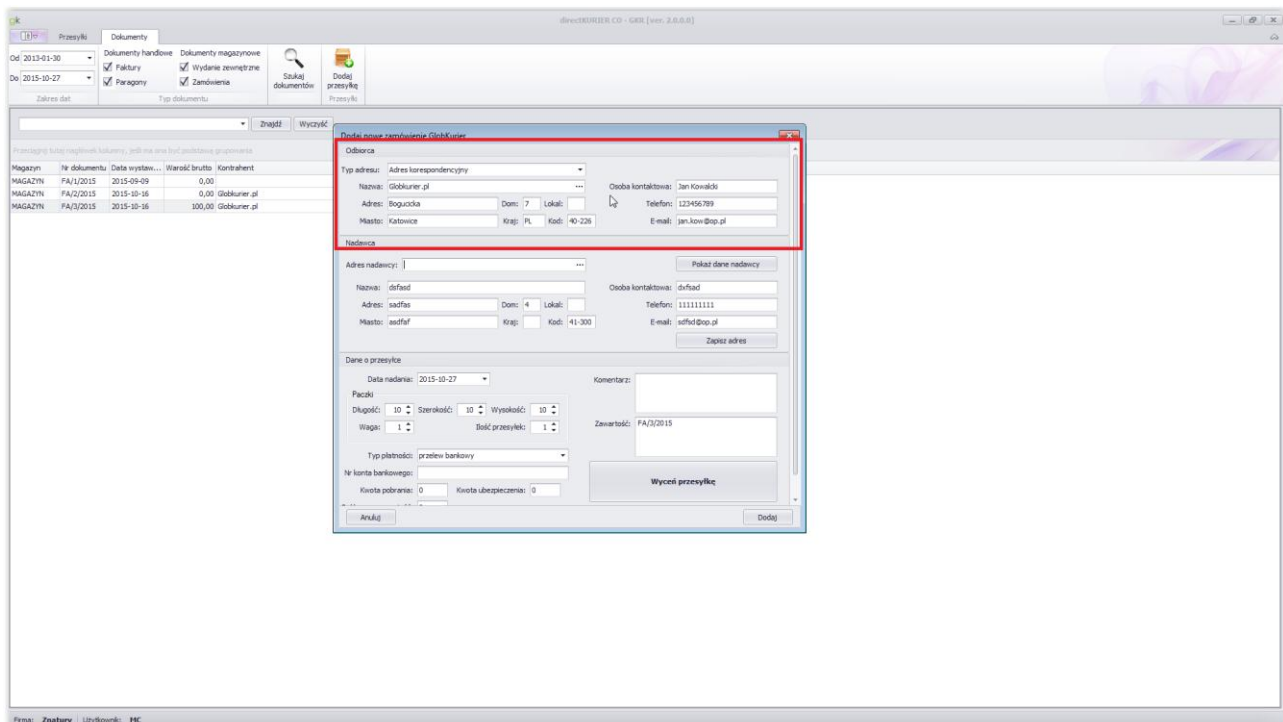

# Instrukcja integracji modułu kurierskiego GlobKurier.pl dla platformy Subiekt GT

### Krok 3. Wybieramy miejsce nadania rozwijając listę

dzwonko@INSERT.GT - GROS [zaw. 2.8.8.8]

Przebiegi

Dokumenty

Od 2013-01-30

Documentary Handover

Documentary magazynowe

☒ Faktury

☒ Wydanie zewnętrzne

☒ Paragony

☒ Zamowienia

Szukaj dokumentów

Dodaj przebieg

Zalozes dat

Typ dokumentu

Znajdz

Wyczyść

Początek listy nagłówków kolumny, jeśli na niej jest podobna grupowania

Magazyn	Nr dokumentu	Data wystaw...	Wartość brutto	Kontrahent
Główny	PS 15P/2015	2015-01-17	140 893,20	Salon kosmetyczny BEAUTY
Główny	WZ 12/2015	2015-01-17	140 893,20	Salon kosmetyczny BEAUTY
Główny	PS 20P/2015	2015-01-19	104 670,86	Akadusz Michalek
Główny	WZ 2/2015	2015-01-19	104 670,86	Akadusz Michalek
Główny	PS 35P/2015	2015-02-17	86 611,29	Perfumeria HUGO, Renata
Główny	WZ 3/2015	2015-02-17	86 611,29	Perfumeria HUGO, Renata
Główny	PS 49P/2015	2015-02-18	307 649,67	Export - Import Artystyczny d
Główny	WZ 4/2015	2015-02-18	307 649,67	Export - Import Artystyczny d
Główny	PS 56P/2015	2015-03-17	99 383,99	Agenca reklamowa KSAVC
Główny	WZ 5/2015	2015-03-17	99 383,99	Agenca reklamowa KSAVC
Główny	PS 65P/2015	2015-03-23	103 055,26	Perfumeria BOSS
Główny	WZ 6/2015	2015-03-23	103 055,26	Perfumeria BOSS
Główny	PS 75P/2015	2015-04-23	124 068,82	Drogeria ALLEGRO
Główny	WZ 7/2015	2015-04-23	124 068,82	Drogeria ALLEGRO
Główny	PS 85P/2015	2015-04-23	106 338,40	Perfumeria BOSS
Główny	WZ 8/2015	2015-04-23	106 338,40	Perfumeria BOSS
Główny	PS 95P/2015	2015-05-23	82 266,65	Perfumeria HUGO, Renata
Główny	WZ 9/2015	2015-05-23	82 137,63	Perfumeria HUGO, Renata
Główny	WZ 9/2015	2015-06-27	79 372,97	Drogeria ALLEGRO
Główny	WZ 10/2015	2015-06-27	79 323,77	Drogeria ALLEGRO
Główny	PS 11P/2015	2015-07-19	72 231,99	Drogeria OCEON
Główny	WZ 11/2015	2015-07-19	73 182,79	Drogeria OCEON
Główny	PS 12P/2015	2015-07-22	90 229,87	Sklep wielobranżowy ALEK
Główny	WZ 12/2015	2015-07-22	90 180,67	Sklep wielobranżowy ALEK
Główny	WZ 15P/2015	2015-02-19	190,04	P.A.U.S.K. Sp.z o.o.
Główny	WZ 25P/2015	2015-02-20	330,83	P.A.U.S.K. Sp.z o.o.
Główny	WZ 35P/2015	2015-07-22	219,54	Sklep ALEX, Jan Rutkowski
Główny	WZ 45P/2015	2015-02-22	38,75	Sklep ALEX, Jan Rutkowski
Główny	PA 15P/2015	2015-01-19	685,09	
Główny	WZ 13/2015	2015-01-19	685,09	
Główny	PA 25P/2015	2015-01-20	1 498,50	
Główny	WZ 14/2015	2015-01-20	1 498,50	
Główny	PA 35P/2015	2015-02-18	1 497,65	
Główny	WZ 15/2015	2015-02-18	1 497,65	
Główny	PA 45P/2015	2015-02-19	997,82	
Główny	WZ 16/2015	2015-02-19	997,82	
Główny	PA 55P/2015	2015-03-18	1 566,36	
Główny	WZ 17/2015	2015-03-18	1 566,36	
Główny	PA 65P/2015	2015-03-24	1 566,36	
Główny	WZ 18/2015	2015-03-24	1 566,36	
Główny	PA 75P/2015	2015-04-24	1 857,26	
Główny	WZ 19/2015	2015-04-24	1 857,26	

Dodaj nowe zamówienie Globikurier

Odbiorca

Typ adresu: Adres białogowy

Nazwa: Perf  
Adres: Wlk  
Miejsce: 16  
Kanał: 16  
Lokalizacja: 1  
Nazwa: Marlena Cz...  
Ulica: Boguska  
Dom: 7  
Lokal:  
545-54-45  
info@pgo.insert.pl

Nadawca

Adres nadawcy: Marla  
Adres: Szop  
Miejsce: Katowice  
Wybierz

Pokaż dane nadawcy  
Marlena Czekaj  
794781723  
m.czekaj@globikurier.pl  
Zapisz adres

Dane o przesyłce

Data nadania: 2015-10-27  
Komentarz:  
Paczki  
Długości: 10 Szerokości: 10 Wysokości: 10  
Waga: 1 Dół przesyłek: 1 Zawartość: WZ 3/2015  
Typ płatności: przelew bankowy  
Nr konta bankowego: 08 1030 00 19 0109 8533 0001 6905  
Kwota pobrania: 0 Kwota ubezpieczenia: 0  
Wycen przesyłkę

Anuluj Dodaj

Firma przykładowa systemu INSERT GT Użytkownik: Szel

**Krok 4.** Wypełniamy dane przesyłki i naciskamy „Wycień przesyłkę”



# Instrukcja integracji modułu kurierskiego GlobKurier.pl dla platformy Subiekt GT

## Krok 5. Z rozwijanej listy wybieramy metodę transportu

The screenshot shows the 'Dodaj nowe zamówienie GlobKurier' (Add new GlobKurier order) dialog box. It contains fields for 'Typ adresu' (Address type), 'Adres' (Address), 'Miasto' (City), 'Kraj' (Country), 'Kod' (Code), 'Osoba kontaktowa' (Contact person), 'Telefon' (Phone), and 'E-mail'. Below these are fields for 'Nadawca' (Sender), 'Adres nadawcy' (Sender address), 'Osoba kontaktowa' (Contact person), 'Telefon' (Phone), and 'E-mail'. The 'Dane o przesyłce' (Parcel data) section includes 'Data nadania' (Date of dispatch), 'Komentarz' (Comment), 'Paczki' (Parcels), 'Długość' (Length), 'Szerokość' (Width), 'Wysokość' (Height), 'Waga' (Weight), 'Bosł przesyłki' (Parcel volume), and 'Zawartość' (Contents). The 'Typ płatności' (Payment type) is set to 'przelew bankowy' (bank transfer). The 'Nr konta bankowego' (Bank account number) is 08 1030 0019 0109 8533 0001 6905. The 'Kwota pobrania' (Collection amount) is 0, and the 'Kwota ubezpieczenia' (Insurance amount) is 0. The 'Deklarowana wartość' (Declared value) is 0. The 'Wybierz metodę transportu' (Select transport method) window is also visible, showing options like 'Paczka do 3kg' and 'Paczka do 3kg - KEX'.

## Krok 6. Wybieramy usługi dodatkowe i naciskamy dalej

The screenshot shows the 'Dodaj nowe zamówienie GlobKurier' (Add new GlobKurier order) dialog box. It contains fields for 'Typ adresu' (Address type), 'Adres' (Address), 'Miasto' (City), 'Kraj' (Country), 'Kod' (Code), 'Osoba kontaktowa' (Contact person), 'Telefon' (Phone), and 'E-mail'. Below these are fields for 'Nadawca' (Sender), 'Adres nadawcy' (Sender address), 'Osoba kontaktowa' (Contact person), 'Telefon' (Phone), and 'E-mail'. The 'Dane o przesyłce' (Parcel data) section includes 'Data nadania' (Date of dispatch), 'Komentarz' (Comment), 'Paczki' (Parcels), 'Długość' (Length), 'Szerokość' (Width), 'Wysokość' (Height), 'Waga' (Weight), 'Bosł przesyłki' (Parcel volume), and 'Zawartość' (Contents). The 'Typ płatności' (Payment type) is set to 'przelew bankowy' (bank transfer). The 'Nr konta bankowego' (Bank account number) is 08 1030 0019 0109 8533 0001 6905. The 'Kwota pobrania' (Collection amount) is 0, and the 'Kwota ubezpieczenia' (Insurance amount) is 0. The 'Deklarowana wartość' (Declared value) is 0. The 'Wybierz usługi dodatkowe' (Select additional services) window is also visible, showing options like '1.50 zł Awizacja telefoniczna dostawy (PDD)', '14.89 zł Element niestandardowy do 30kg', '79.00 zł Element niest. pow. 30kg (szer. do 100cm)', '79.00 zł Element niest. pow. 30kg (szer. do 120cm)', '159.00 zł Element niest. pow. 30kg (szer. do 150cm)', '10.50 zł Paczka na koszt odbiorcy', '3.95 zł Pobranie COD do 20.000 zł', '9.00 zł Pobranie COD do 11.000 zł w 3 dni', '12.00 zł Pobranie COD do 2.000 zł w 1 dzień', '6.00 zł Powiadomienie o doręczeniu (e-mail)', '6.49 zł Powiadomienie o doręczeniu (SMS)', '6.00 zł Powiadomienie o nadaniu (SMS)', '6.00 zł Ubezpieczenie do 100 zł', and '3.00 zł Ubezpieczenie do 50.000 zł'.

## Instrukcja integracji modułu kurierskiego GlobKurier.pl dla platformy Subiekt GT

**Krok 7.** Przesyłka zostaje złożona, a w kolumnie numer Zamówienia pojawia się GK przy tym dokumencie

Magazyn	Nr dokumentu	Data wystawienia	Wartość brutto	Kontrahent	NIP	Miejscowość	Adres	Numer zam.	Uwagi
Główny	PS 1/5F/2015	2015-01-17	140 893,20	Salon kosmetyczny BEAUTY	954-877-12...	Pruszków	Wierzbowa 45	GK1509176...	
Główny	WZ 1/2015	2015-01-17	140 893,20	Salon kosmetyczny BEAUTY	954-877-12...	Pruszków	Wierzbowa 45		
Główny	PS 2/5F/2015	2015-01-19	304 670,66	Archiwizacja Michał	894-754-45...	Nowa Ruda	Lipowa 2/2		
Główny	WZ 2/2015	2015-01-19	304 670,65	Archiwizacja Michał	894-754-45...	Nowa Ruda	Lipowa 2/2		
Główny	PS 3/5F/2015	2015-02-17	86 611,29	Perfumerya HUGO, Renata Kowalska	846-75-35...	Katowice	Wilcza 13/42	GK1510272...	
Główny	WZ 3/2015	2015-02-17	86 611,28	Perfumerya HUGO, Renata Kowalska	846-75-35...	Katowice	Wilcza 13/42		
Główny	PS 4/5F/2015	2015-02-18	107 749,67	Export - Import Artykuły przemysłowe	887-740-77...	Kozłowo	Podjadłowa 45	GK1510215...	
Główny	WZ 4/2015	2015-02-18	107 749,67	Export - Import Artykuły przemysłowe	887-740-77...	Kozłowo	Podjadłowa 45	GK1510267...	
Główny	PS 5/5F/2015	2015-03-17	99 383,99	Agenia reklamowa KSAVON	847-88-99...	Koszalin	Piętna 44/2	GK1510269...	
Główny	WZ 5/2015	2015-03-17	99 383,99	Agenia reklamowa KSAVON	847-88-99...	Koszalin	Piętna 44/2		
Główny	PS 6/5F/2015	2015-03-23	103 055,26	Perfumerya BOSS	811-24-62...	Bełkino Białe	Szczepława 137	GK1510263...	
Główny	WZ 6/2015	2015-03-23	103 055,26	Perfumerya BOSS	811-24-62...	Bełkino Białe	Szczepława 137		
Główny	PS 7/5F/2015	2015-04-23	124 068,82	Drogeria ALEGRO	898-42-42...	Głogów	Cicha 15/5		
Główny	WZ 7/2015	2015-04-23	124 068,82	Drogeria ALEGRO	898-42-42...	Głogów	Cicha 15/5		
Główny	PS 8/5F/2015	2015-04-23	106 338,40	Perfumerya BOSS	811-24-62...	Bełkino Białe	Szczepława 137	GK1509153...	
Główny	WZ 8/2015	2015-04-23	106 338,40	Perfumerya BOSS	811-24-62...	Bełkino Białe	Szczepława 137		
Główny	PS 9/5F/2015	2015-05-23	92 206,85	Perfumerya HUGO, Renata Kowalska	846-75-35...	Katowice	Wilcza 13/42		
Główny	WZ 9/2015	2015-05-23	92 157,65	Perfumerya HUGO, Renata Kowalska	846-75-35...	Katowice	Wilcza 13/42		
Główny	PS 10/5F/2015	2015-06-27	79 372,97	Drogeria ALEGRO	898-42-42...	Głogów	Cicha 15/5		
Główny	WZ 10/2015	2015-06-27	79 372,97	Drogeria ALEGRO	898-42-42...	Głogów	Cicha 15/5		
Główny	PS 11/5F/2015	2015-07-19	73 223,99	Drogeria ODEON	884-54-52...	Koszalin	Bałtycka 13/8		
Główny	WZ 11/2015	2015-07-19	73 182,79	Drogeria ODEON	884-54-52...	Koszalin	Bałtycka 13/8		
Główny	PS 12/5F/2015	2015-07-22	90 229,87	Sklep wielobranżowy ALEX	897-56-85...	Konin	Szpitalna 41a		
Główny	WZ 12/2015	2015-07-22	90 180,67	Sklep wielobranżowy ALEX	897-56-85...	Konin	Szpitalna 41a		
Główny	PS 13/5F/2015	2015-02-19	190,04	P.A.U.S.K. Sp. z o.o.	852-56-52...	Wrocław	Wiktoria 74		
Główny	WZ 13/2015	2015-02-19	330,83	P.A.U.S.K. Sp. z o.o.	852-56-52...	Wrocław	Wiktoria 74		
Główny	PS 14/5F/2015	2015-07-22	219,54	Sklep ALEX, Jan Rutkowski	842-43-63...	Kalisz	Borczyńska 63/13		
Główny	WZ 14/2015	2015-07-22	219,54	Sklep ALEX, Jan Rutkowski	842-43-63...	Kalisz	Borczyńska 63/13		
Główny	PS 15/5F/2015	2015-01-19	685,09						
Główny	WZ 15/2015	2015-01-19	685,09						
Główny	PS 16/5F/2015	2015-01-20	1 498,50						
Główny	WZ 16/2015	2015-01-20	1 498,50						
Główny	PS 17/5F/2015	2015-02-18	1 497,65						
Główny	WZ 17/2015	2015-02-18	1 497,65						
Główny	PS 18/5F/2015	2015-03-18	1 566,36						
Główny	WZ 18/2015	2015-03-18	1 566,36						
Główny	PS 19/5F/2015	2015-03-24	1 566,36						
Główny	WZ 19/2015	2015-03-24	1 566,36						
Główny	PS 20/5F/2015	2015-04-24	1 857,26						
Główny	WZ 20/2015	2015-04-24	1 857,26						

b) Dodawanie przesyłki bez utworzonego dokumentu

**Krok 1.** Otwieramy zakładkę przesyłki i naciskamy „Dodaj przesyłkę”

Numer zam.	Data	Nazwa	Kurier	Kod	Miejscowość	Adres	Bzdł paczek	Kraj	Telefon	Uwagi	Waga	Pobranie
GK1510272...	2015-10-27	Perfumerya...	K-EX	41-300	Katowice	Wilcza 13/...	1	PL	545-54-45			1,00

## Instrukcja integracji modułu kurierskiego GlobKurier.pl dla platformy Subiekt GT

**Krok 2.** Pojawia się panel tak jak w poprzednim wariantcie, z różniacą iż tym razem musimy ręcznie wypisać miejsce doręczenia, bądź wybrać z listy zapisanych odbiorców

Przesyłki Dokumenty

Data od: 2015-10-27  
Data do: 2015-10-27  
Szukaj przesyłek

Przesyłki

Przesyłki tutaj nagłówek kolumny, jeśli ma ona być podobną grupowania

Numer zam...	Data	Nazwa	Kurier	Kod	Miejscowość	Adres
GR1510272...	2015-10-27	Perfumier...	K-EX	41-300	Katowice	Wilcza 136...

**Dodaj nowe zamówienie GlobKurier**

Odbiorca

Typ adresu:

Nazwa:  Osoba kontaktowa:

Adres:  Dopis:  Lokali:  Telefon:

Miasto:  Kraj:  PL:  Kod:  E-mail:

Nadawca

Nazwa:  Osoba kontaktowa:

Adres:  Dopis:  Lokali:  Telefon:

Miasto:  Kraj:  PL:  Kod:  E-mail:

Zapisz adres

Dane o przesyłce

Data nadania: 2015-10-27

Paczki

Długość:  Szerokość:  Wysokość:

Waga:  Ilość przesyłki:

Zawartość:

Typ płatności: przelew bankowy

Nr konta bankowego: 08 1030 0019 0109 8533 0001 6905

Kwota pobrania:  Kwota ubezpieczenia:

Wyczyść przesyłkę

Anuluj Dodaj

Firma: Firma przykładowa systemu InSERT GT    Użytkownik: Szeł

**Krok 3.** Następnie przechodzimy przez punkt 3,4,5,6 z poprzedniego wariantu

**Krok 4.** Pojawia się nowe zlecenie

Przesyłki Dokumenty

Data od: 2015-10-27  
Data do: 2015-10-27  
Szukaj przesyłek

Przesyłki

Przesyłki tutaj nagłówek kolumny, jeśli ma ona być podobną grupowania

Numer zam...	Data	Nazwa	Kurier	Kod	Miejscowość	Adres	Ilość paczek	Kraj	Telefon	Uwagi	Waga	Pobranie
GR1510272...	2015-10-27	Perfumier...	K-EX	41-300	Katowice	Wilcza 136...	1	PL	545-54-45		1,00	

Firma: Firma przykładowa systemu InSERT GT    Użytkownik: Szeł

# Numer przesyłki

Dostępny jest w zakładce:

## a) Przesyłki

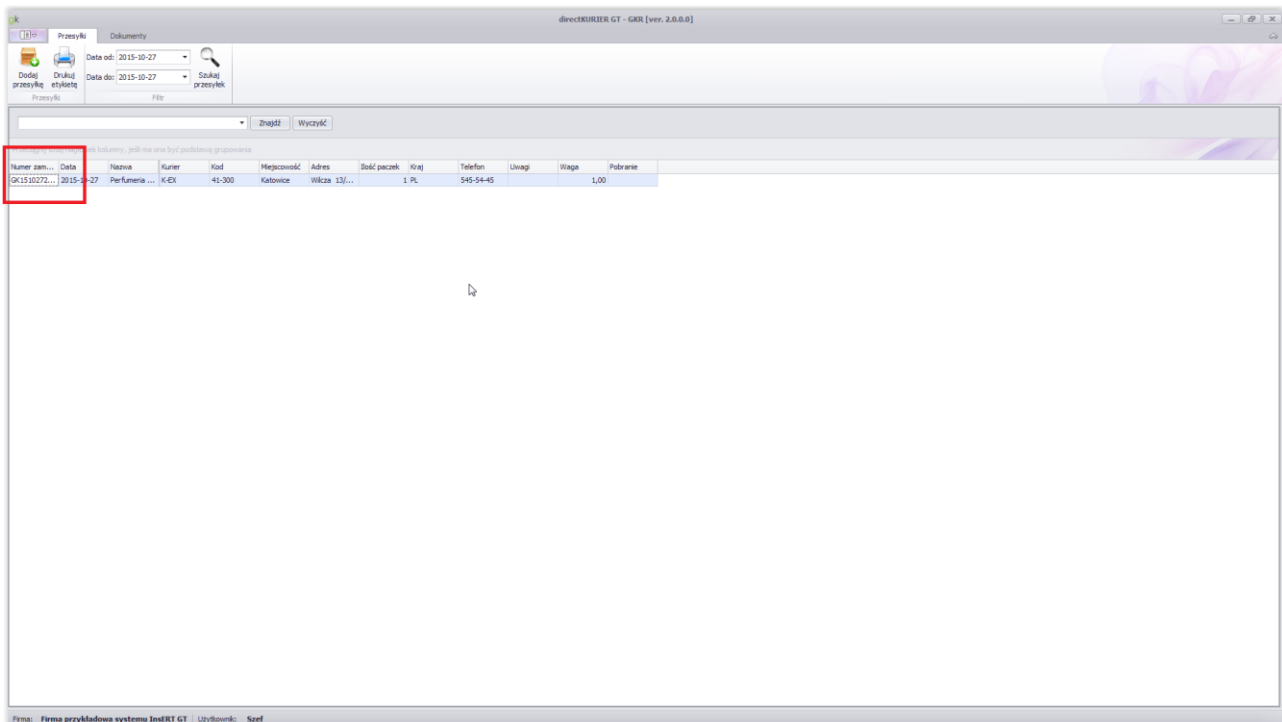

## b) Dokumenty

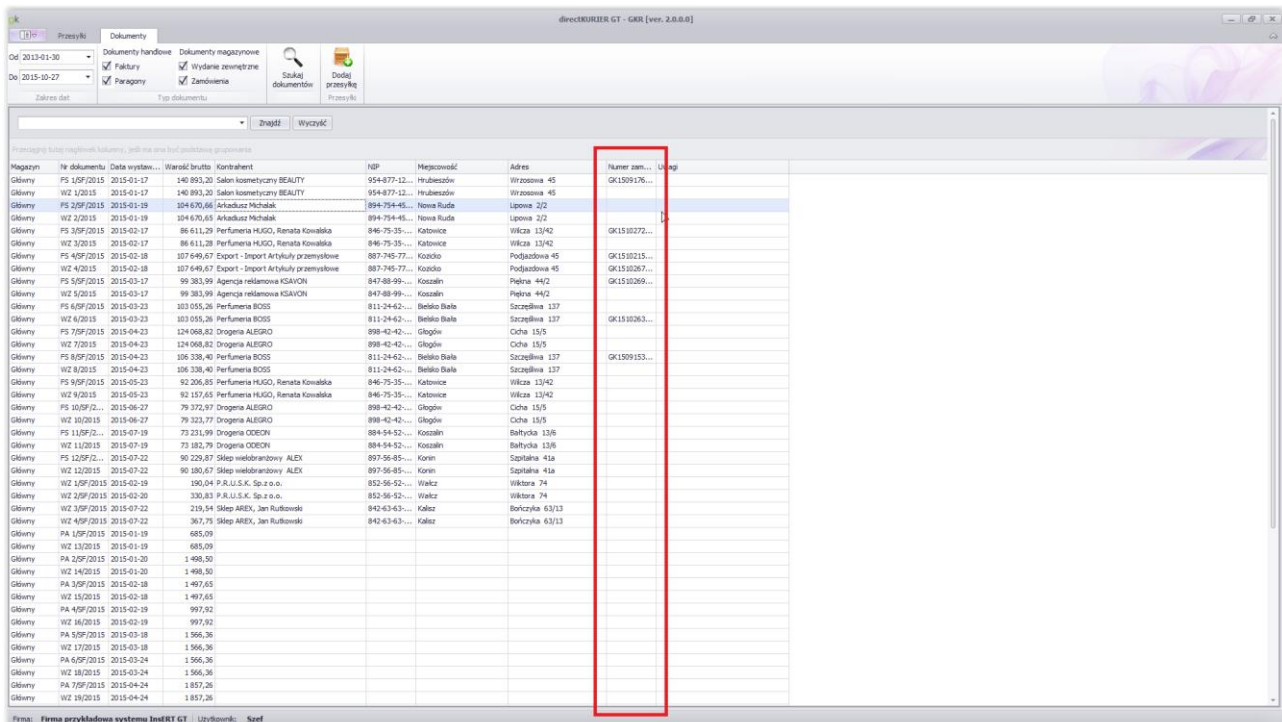

## Anulacja Zamówienia

Aby anulować zamówienie, należy przesłać numer GK... przesyłki (patrz „Numer przesyłki”), na adres kontakt@globkurier.pl z prośbą o anulację



**Masz pytania?**

**Coś jest dla Ciebie niejasne?**

**Skontaktuj się z nami.**

**Pomożemy!**

m.czekaj@globkurier.pl / Tel: +48 794 781 723

p.batog@globkurier.pl / Tel: +48 223 001 621

kontakt@globkurier.pl / Tel: +48 530 605 545